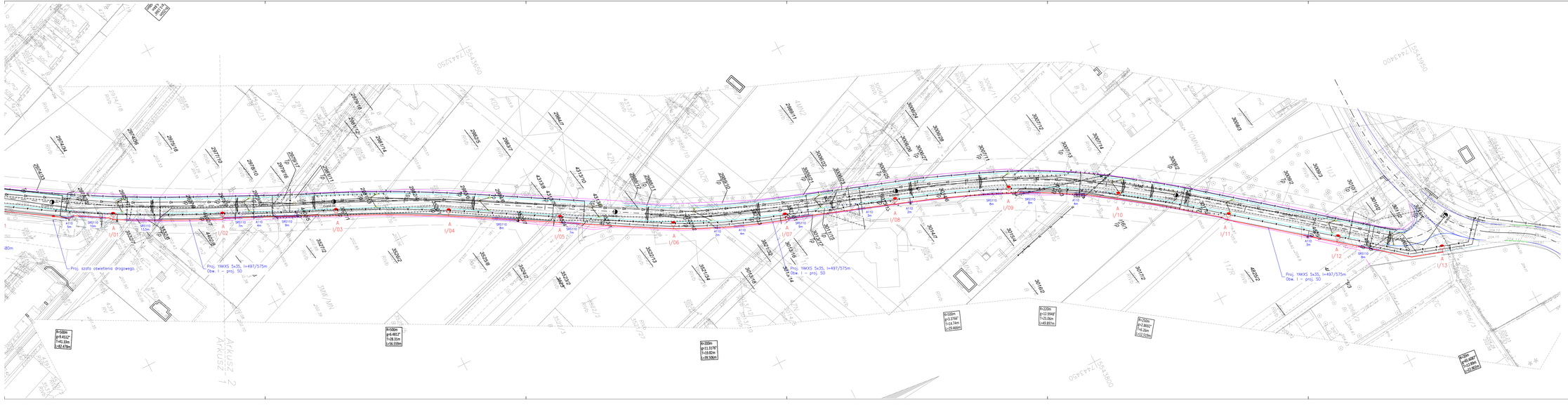

MK PROJEKT Biuro Projektowe Marek Krawczyk	Biuro Projektowe Marek Krawczyk	ul. Płk. Dąbka 17 30-732 Kraków tel. 501-034-197 biuro@mkprojekt.biuro.pl	
Burmistrz MiG Niepołomice Plac Zwycięstwa 13 32-005 Niepołomice	Inwestor:	Firma Drogowa VIA Michał Sowiński ul. Piastów 5/10 31-423 Kraków NIP:6762466466	
	Wykonawca:		
	Nazwa inwestycji:		

Rozbudowa dróg gminnych (ul. Czerwonych Beretów, ul. Wrzosowa) na os. Boryczów w Niepołomicach

Gmina: NIEPOŁOMICE	Powiat: WIELICKI	Województwo: MAŁOPOLSKIE	
Część projektu: PROJEKT WYKONAWCZY		Skala:	1:500
BRANŻA ELEKTRYKA			
Funkcja:	Imię i Nazwisko:	Specjalizacja/nr uprawnień:	Podpis:
Projektant:	mgr inż. Wiesław KORBANEK	Upr. 108/77, 59/93	
Sprawdzający:	mgr inż. Tadeusz ZAWIŁA	Upr. 341/90	
Nazwa rysunku:	PLAN SYTUACYJNY cz.3	Nr rys.:	3

Kraków, lipiec 2022r.

NBPI-PBW-22223-PB003